ROZBUDOWA WBP W OLSZTYNIE JAKO CENTRUM WSPÓŁPRACY TRANSGRANICZNEJ O ZASIĘGU REGIONALNYM

RZUT PIWNICY -2
SKALA 1:100

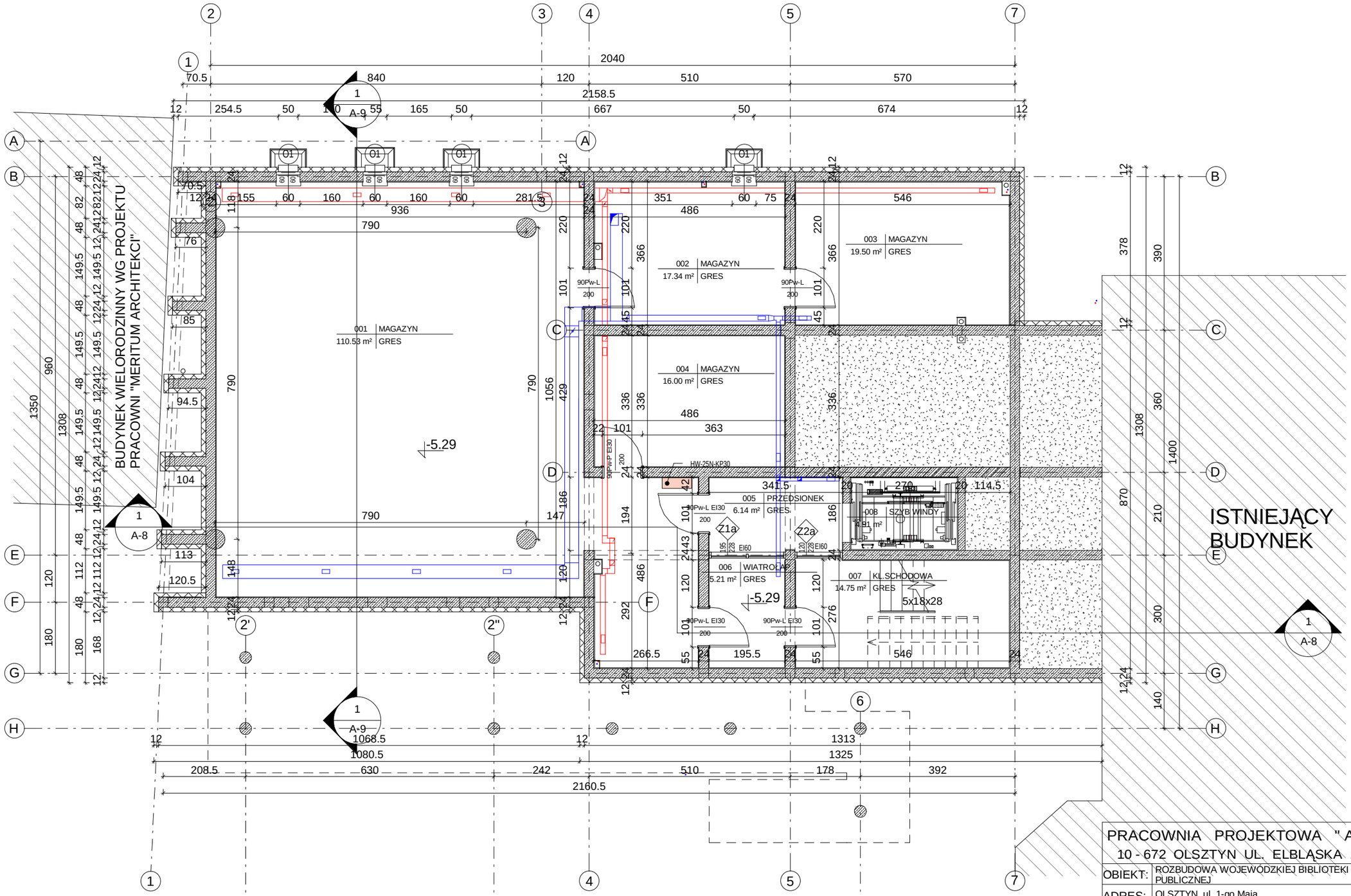

PRACOWNIA PROJEKTOWA "AKON" 10 - 672 OLSZTYN UL. ELBLĄSKA 125		BRANŻA:	ARCH.
		SKALA:	1 : 100
OBIEKT:	ROZBUDOWA WOJEWÓDZKIEJ BIBLIOTEKI PUBLICZNEJ	DATA:	08.2010
ADRES:	OLSZTYN, ul. 1-go Maja	NR RYS.:	A-1
TEMAT:	PIWNICA -2	PROJEKT BUDOWLANY	
PROJEKTANT:	mgr inż. arch. Marian Ceynowa	Upr. bud. nr:	53/99/OL
SPRAWDZAJĄCY:	mgr inż. arch. Zbigniew Kowalkowski	Upr. bud. nr:	100/89/OL
OPRACOWAŁ:	mgr inż. arch. Magda Jakubowska	Upr. bud. nr:	